

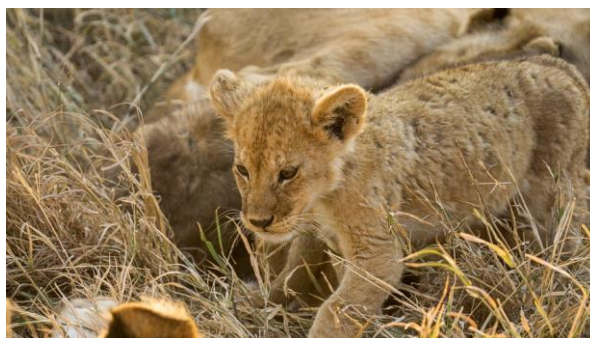

**TANZANIA**  
**SPECIALE MIGRAZIONE**  
**Guida in Italiano!**  
*Programma 10 giorni – 7 notti*  
**Partenza dal 27 Giugno al 06 Luglio 2024**

*Un itinerario per esplorare alcuni dei meravigliosi parchi presenti in Tanzania. Un'esperienza unica che vi porterà a stretto contatto con gli animali che vivono in questi habitat strabilianti per flora e fauna presenti, con un susseguirsi di paesaggi mozzafiato che difficilmente potrete dimenticare.*



**OPERATIVO VOLI**

ET713	27/06/2024	ROMA FIUMICINO	ADDIS ABEBA	23.00	07.30
ET815	28/06/2024	ADDIS ABEBA	KILIMANJARO	10.35	13.10
ET814	05/07/2024	KILIMANJARO	ADDIS ABEBA	17.20	19.50
ET726	06/07/2024	ADDIS ABEBA	ROMA FIUMICINO	00.05	04.35

**1°/2° Giorno: ROMA / ADDIS ABEBA / ARUSHA**

**27/28.06**

Partenza da Roma Fiumicino con voli di linea Ethiopian Airlines per l'aeroporto di Kilimanjaro (scalo Addis Abeba). Pasti e pernottamento a bordo. Arrivo all'aeroporto internazionale di Kilimanjaro, incontro con la guida parlante italiano o assistente e partenza per Arusha. Arrivo al Mount Meru Hotel 4 stelle, sistemazione nelle camere a voi riservate. Cena e pernottamento.

**03° Giorno: ARUSHA - TARANGIRE**

**29.06**

Prima colazione in hotel e partenza per il Parco nazionale del Tarangire. All'arrivo si effettuerà il safari in questo meraviglioso Parco Nazionale il quale spicca per il suo paesaggio puntellato da baobab. Poco frequentato dalle masse, e quindi si può godere in tutta tranquillità di ottimi safari fotografici grazie anche ad una grossa quantità di elefanti. Pranzo durante il percorso. Al termine del safari, trasferimento privato presso il Tarangire Sopa Lodge. Sistemazione, Cena e pernottamento.

**04° Giorno: TARANGIRE - NGORONGORO CRATER**

**30.06**

Prima colazione al lodge e trasferimento a Ngorongoro. 'Ngorongoro, conosciuto nel mondo come un paradiso naturale, è famoso per la sua spettacolare concentrazione animale, con ampie opportunità di avvistare "I Big Five." **Il parco è considerato essere**

**Milavagando Srl**

Via Giulio Tarra, 14 – 00151 Roma

Tel/Fax +39.06.58230721 mobile +39.335.5720146

[milavagando@libero.it](mailto:milavagando@libero.it)

P.IVA/C.F. 10875031006



**una delle 8 meraviglie al mondo**, si tratta infatti di un vulcano implosivo alcuni milioni di anni fa con la più vasta caldera presente sulla terra ancora intatta e al cui interno si è straordinariamente formata nei millenni la vita vegetale e animale'. Discesa nel cratere per un emozionante fotosafari all'interno di uno dei siti più meravigliosi d'Africa. Sosta per pranzo a picnic. Arrivo in serata presso il Serena Lodge, situato sulle pendici del cratere. Cena e pernottamento nel lodge.

**05° Giorno: SERENGETI NATIONAL PARK**

**01.07**

Prima colazione e partenza per il Serengeti National Park. Il parco del Serengeti è caratterizzato da pianure sconfinite (Siringet in lingua masai significa appunto “pianura sconfinata”) dalla maggior presenza di felini e dalla migrazione annua e circolare di 1,5 mil di gnu, zebre e gazzelle. Tutto questo ne fa il parco più famoso d’Africa’. Arrivo nel tardo pomeriggio al lodge. Sosta per il pranzo. Fotosafari in corso di viaggio e arrivo nel tardo pomeriggio e sistemazione presso il Nyabogati Camp Lodge. Cena e pernottamento.

**06° Giorno: SERENGETI NATIONAL PARK**

**02.07**

Intera giornata dedicata a fotosafari mattutino e pomeridiano all’interno del Parco. Trattamento di pensione completa presso il Nyabogati Camp Lodge.

**07° Giorno: SERENGETI MARA – LOBO**

**03.07**

Prima colazione al lodge. Partenza per il safari verso l’area del **Serengeti Mara**, il Nord del parco è un’area ancora poco visitata, qui sono presenti poche strutture e quindi, inevitabilmente, resta una zona dove è difficile incontrare altri visitatori durante una giornata di safari e quindi i Safari qui sono veramente indimenticabili! Da Luglio a Ottobre **la Migrazione si trova in questa sezione del parco**, da qui sarà possibile assistere all’attraversamento del fiume Mara: uno dei momenti più difficoltosi e pericolosi di tutto il viaggio delle mandrie; gli gnu studiano attentamente la situazione, valutando tutti i pericoli e rischi, prima di affrontare il crossing, pranzo in corso d’escursione, al termine del Safari, trasferimento al Lodge Lobo Wild Life, immerso nella natura selvaggia, è costruito su un altipiano roccioso lungo la rotta migratoria. L’elevazione offre una visione strategica per osservare la selvaggina e la migrazione di oltre un milione di gnu. Sistemazione nelle camere a voi riservate, cena e pernottamento.

**08° Giorno: SERENGETI MARA – LOBO**

**04.07**

Intera giornata dedicata al Safari per poter osservare la migrazione degli animali. Trattamento di pensione completa. Rientro al Lodge.

**9°/10° Giorno: LOBO – KILIMANJARO - ITALIA**

**05/06.07**

Prima colazione al lodge e trasferimento verso l’aeroporto di Lobo per prendere il vostro primo volo verso Kilimanjaro; all’arrivo disbrigo delle formalità doganali per il volo di rientro in Italia via Addis Abeba. Fine dei nostri servizi!

**Milavagando Srl**

Via Giulio Tarra, 14 – 00151 Roma  
Tel/Fax +39.06.58230721 mobile +39.335.5720146  
[milavagando@libero.it](mailto:milavagando@libero.it)  
P.IVA/C.F. 10875031006



### **Minimo 15 Partecipanti**

<b>QUOTA INDIVIDUALE DI PARTECIPAZIONE, in doppia</b>	<b>Euro 5.280,00</b>
- Supplemento camera singola intero periodo	Euro 550,00
- Quota d'iscrizione al viaggio	Euro 80,00
- Assicurazione annullamento viaggio, copertura C-19 a persona in doppia	Euro 160,00
- Assicurazione annullamento viaggio, copertura C-19 a persona in singola	Euro 180,00

### **La quota comprende:**

- I voli intercontinentali Roma Fiumicino/Kilimanjaro – Kilimanjaro/Roma (via Addis Abeba) in classe economica con Ethiopian Airlines;
- Volo Lobo-Kilimanjaro;
- Tasse aeroportuali Euro 495,00;
- I pernottamenti nei lodge menzionati nel programma o similari;
- Trattamento di pensione completa per tutta la durata del safari;
- Trasporto in auto fuoristrada 4x4 durante i safari;
- Guida parlante italiano durante il Tour;
- I game drive e i safari fotografici;
- Tutte le visite, gli ingressi nei parchi e nelle riserve, le escursioni e i trasferimenti come da programma;
- Assicurazione medico-bagaglio in viaggio.

### **La quota non include:**

- Visto d'ingresso (circa 85€) da passaporto da pagare direttamente in loco;
- Spese personali, mance, extra e tutto quanto non espressamente menzionato in “La quota comprende”.

### **\*\*\*\*\* IMPORTANTE \*\*\*\*\***

- Il Passaporto deve avere validità di almeno 6 mesi residua. Passeggeri di nazionalità particolari devono ottenere il permesso dal Ministro degli Interni. Bambini devono essere muniti di proprio passaporto.
- La quota è stata calcolata secondo la valuta del cambio Euro/Dollaro in data odierna (06/11/2023). Pertanto, la tariffa potrebbe subire variazioni.
- Per motivi organizzativi l'ordine delle visite potrebbe essere modificato in loco mantenendo inalterato il contenuto del viaggio.
- Problemi alimentari quali intolleranze o allergie vanno segnalati all'atto della prenotazione. Sarà nostra cura fare tutto il possibile per ottenere la disponibilità degli hotel e dei ristoratori.
- Nel caso di mancato raggiungimento di min. **15 partecipanti**, l'accompagnatore non partirà con il gruppo, inoltre la Milavagando srl si riserva la possibilità di rivalutare la quota di partecipazione o annullare l'iniziativa.

### **\*\*\*\*\* PENALI DI CANCELLAZIONE \*\*\*\*\***

**Dalla conferma a 60 giorni (lavorativi) →30%**

**Da 59 a 30 giorni (lavorativi) →60%**

**Da 29 a 15 giorni (lavorativi) →80%**

### **Milavagando Srl**

Via Giulio Tarra, 14 – 00151 Roma  
Tel/Fax +39.06.58230721 mobile +39.335.5720146  
[milavagando@libero.it](mailto:milavagando@libero.it)  
P.IVA/C.F. 10875031006



Da 14 a 0 giorni (lavorativi) →100%

**Milavagando Srl**

Via Giulio Tarra, 14 – 00151 Roma  
Tel/Fax +39.06.58230721 mobile +39.335.5720146  
[milavagando@libero.it](mailto:milavagando@libero.it)  
P.IVA/C.F. 10875031006